

Podkreśl swoje spojrzenie dzięki nowej linii cieni do powiek **Celia De Luxe My Only One**



Lekki makijaż na co dzień? Czy wyrazisty makijaż na wyjście wieczorem? Specjalnie dobrana kolekcja kolorów nowej linii **Celia De Luxe My Only One** pozwala wykonać make-up na każdą okazję: zarówno naturalny, dzienny, jak i spektakularny wieczorowy. Idealna trwałość i satynowa konsystencja całej linii sprawia, że cienie łatwo się rozprowadzają, zapewniają długotrwały makijaż bez osypywania oraz idealnie kryją powiekę dodając diamentowego blasku.

Warto podkreślić, że cienie z linii **Celia De Luxe My Only One** możesz nakładać tak, jak lubisz: „na sucho” lub „na mokro”. Cień nałożony aplikatorem doskonale uzupełnia delikatny dzienny makijaż. Natomiast na wieczór idealny będzie cień nałożony za pomocą zwilżonego opuszka palca.

10 SATYNOWYCH CIENI DO POWIEK W KOBIECYCH ODCIENIACH

Celia De Luxe - nowe cienie do powiek My Only One

W kolekcji satynowych **cieni do powiek Celia de Luxe My Only One** znajduje się 10 najpopularniejszych odcieni w tonacji beżu, różu, brązu, błękitu, turkusu i szarości, które pozwalają wykonać każdy make-up: naturalny, dzienny i spektakularny wieczorowy. Zapewniają długotrwały makijaż bez osypywania. Nadają się do aplikacji Wet&Dry, czyli do nakładania wedle upodobań – na sucho lub na mokro.

Cena: 11,99 zł



Celia

KTÓRY ODIĘĆ ZOSTANIE TWOIM ULUBIONYM?

NIE BÓJ SIĘ EKSPERIMENTOWAĆ RAZEM Z CELIA DE LUXE MY ONLY ONE

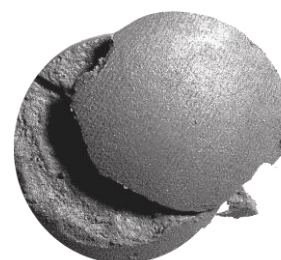
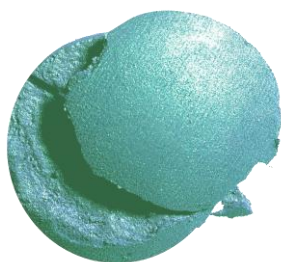
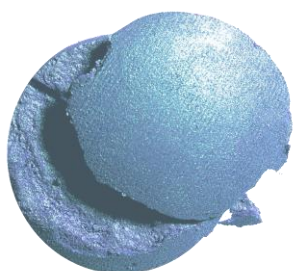
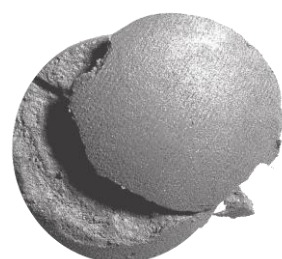
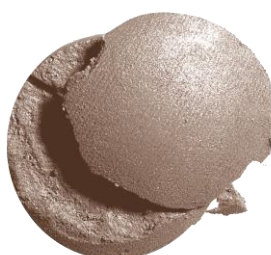
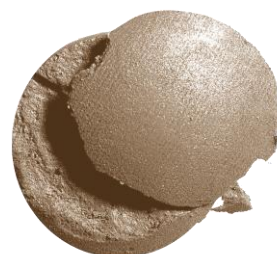

Kontakt:

Lena Zychalova

lana.zychalova@platinumcast.pl

+48 576 947 520